

Piano T (+313.60)



Piano 1 (+316.60)



Piano 2 (+321.10)



Piano 3 (+324.10)



Piano 4 (+327.10)

COMUNE DI CALDARO	PROVINCIA AUTONOMA DI BOLZANO
<b>STUDIO DI FATTIBILITA' PER RESIDENZE LOC. SALITA SANT'OSVALDO (P.F. 194/7 C.C. Bolzano)</b>	
COMMITTENTE:	
<b>PIANTE</b>	
IL PROGETTISTA	DR. ARCH. BERNHARD KESER
Piante	1:200
ARCHITETTURBURO KESER & PARTNER S4 Sp.	
A. HOFER Str. 3/1H 39100 BOZENO TEL. 0471-981640 FAX: 0471-980796 EMAIL: info@keser.it	
DATA 06.03.2019	COLLABORATORE Arch. Sergio Muraglia
TAVOLA NR.	<b>01</b>



Sez. EE

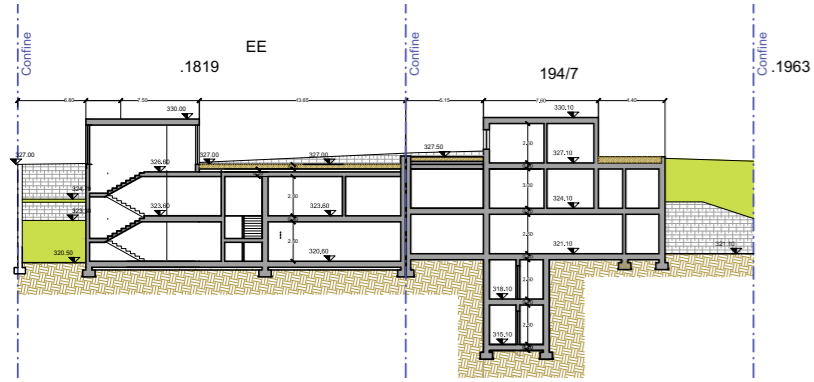

Prospetto Sud

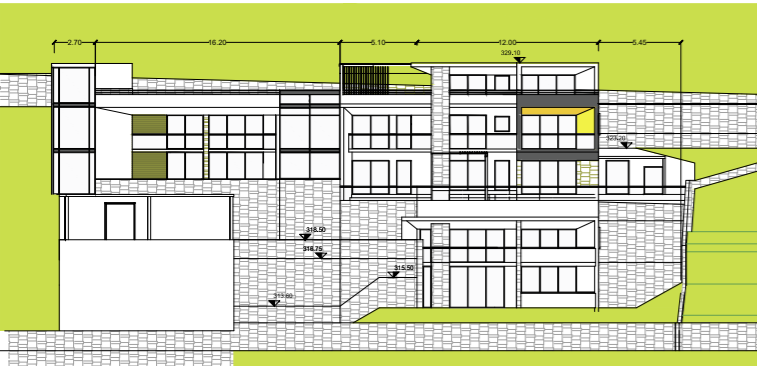

Sez. DD

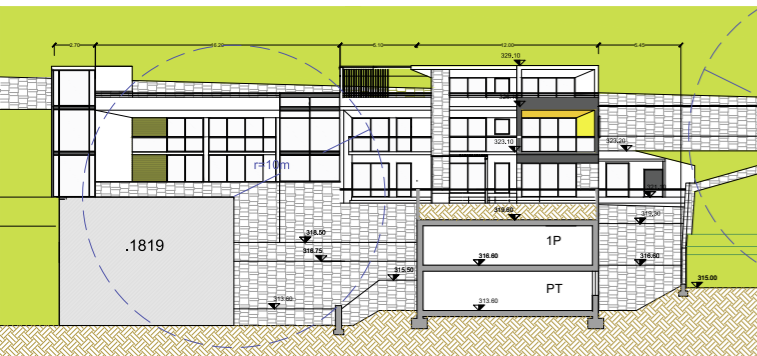

Sez. FF

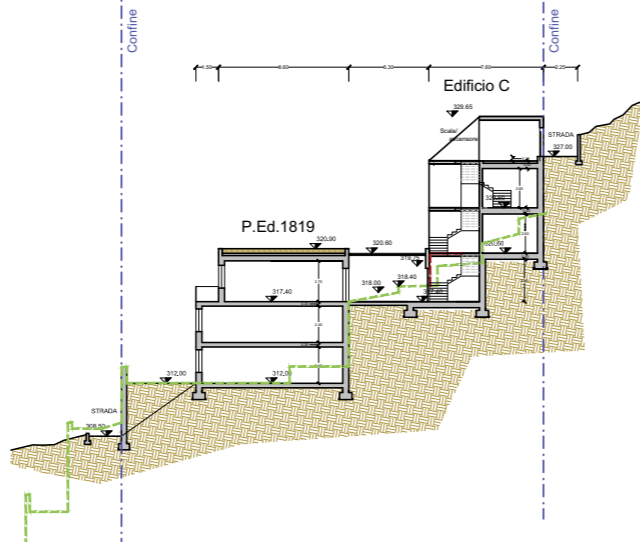

Sez. AA

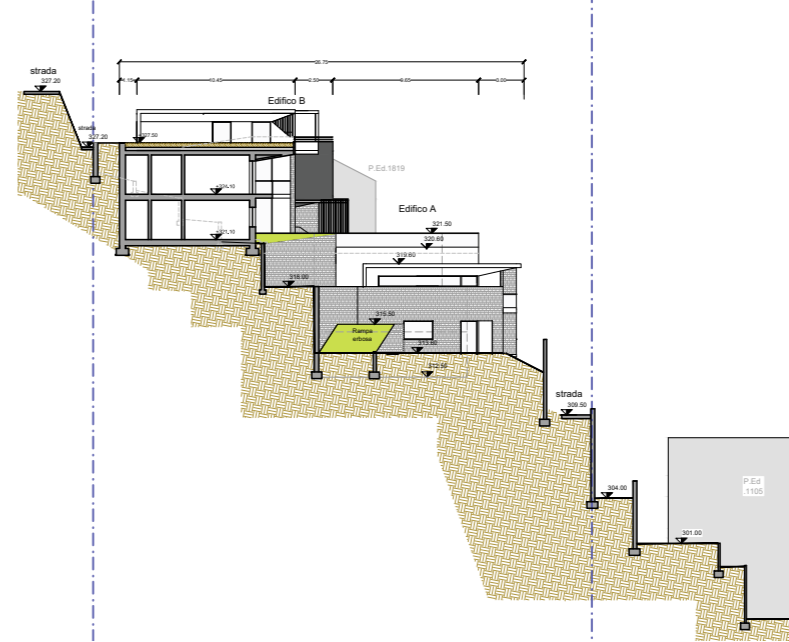

Sez. BB

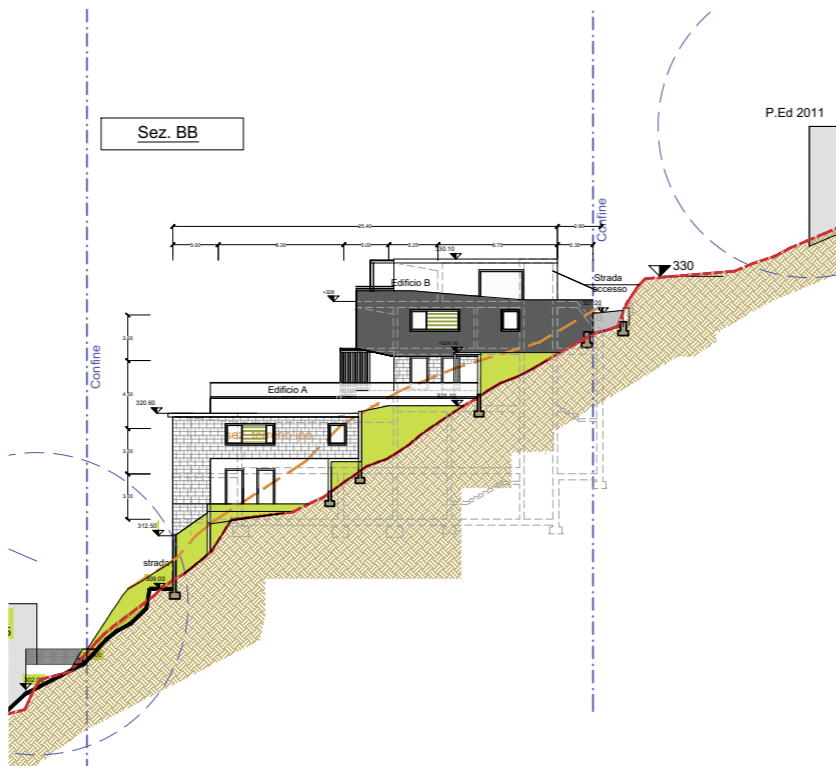

Sez. CC

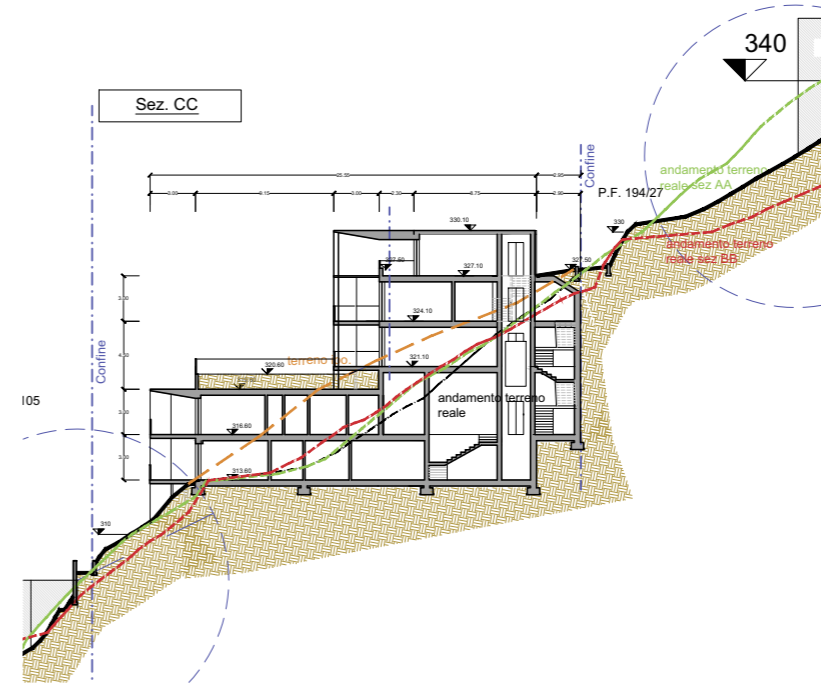

COMUNE DI CALDARO PROVINCIA AUTONOMA DI BOLZANO

**STUDIO DI FATTIBILITA' PER RESIDENZE  
LOC. SALITA SANT'OSVALDO  
(P.F. 194/7 C.C. Bolzano)**

COMMITTENTE:

**PROSPETTI E SEZIONI**

IL PROGETTISTA

DR. ARCH. BERNHARD NESER

Sezioni

1:200

ARCHITECTURBÜRO  
NESER & PARTNER SA. S.p.A.

A. HOFER Str. 31H  
39100 BOLZANO  
TEL. 0471-981640  
FAX. 0471-980798  
EMAIL. info@neser.it

DATA 14.02.2019

COLLABORATORE Arch. Sergio Miraglia

TAVOLA NR.





Vista 01



Vista 02



Vista 03



Vista 04

COMUNE DI CALDARO

PROVINCIA AUTONOMA DI BOLZANO

**STUDIO DI FATTIBILITA' PER RESIDENZE  
LOC. SALITA SANT'OSVALDO  
(P.F. 194/7 C.C. Bolzano)**

COMMITTENTE:

**RENDERINGS**

IL PROGETTISTA

DR. ARCH. BERNHARD KESER

Prospettive

ARCHITETTUREBÜRO  
KESER & PARTNER SA, Sp.

A. HOFER Str. 3/H  
39100 BOZEN  
TEL. 0471-861640  
FAX. 0471-860796  
EMAIL. info@keser.it

DATA 06.03.2019

COLLABORATORE Arch. Sergio Muraglia

TAVOLA NR.